

Plan local d'urbanisme

REGLEMENT GRAPHIQUE
 Tome 1 - Plan de zonage

Planche 4

PLU approuvé en Conseil Municipal : 12/12/2019
 Révision alléguée n°1 adoptée en Conseil Municipal : 15/12/2020
 Révision alléguée n°2 approuvée en Conseil Municipal : 20/07/2021

Echelle : 1/2 000ème

GE Territoire+ - Conseil suprême des collectivités territoriales en urbanisme réglementaire et pré-opérationnel
 Siège social : 15 avenue du Professeur Jean Boussel 44470 Carquefou
 contact@territoire-plus.fr / 06 49 34 56 88 / 06 61 67 81 33

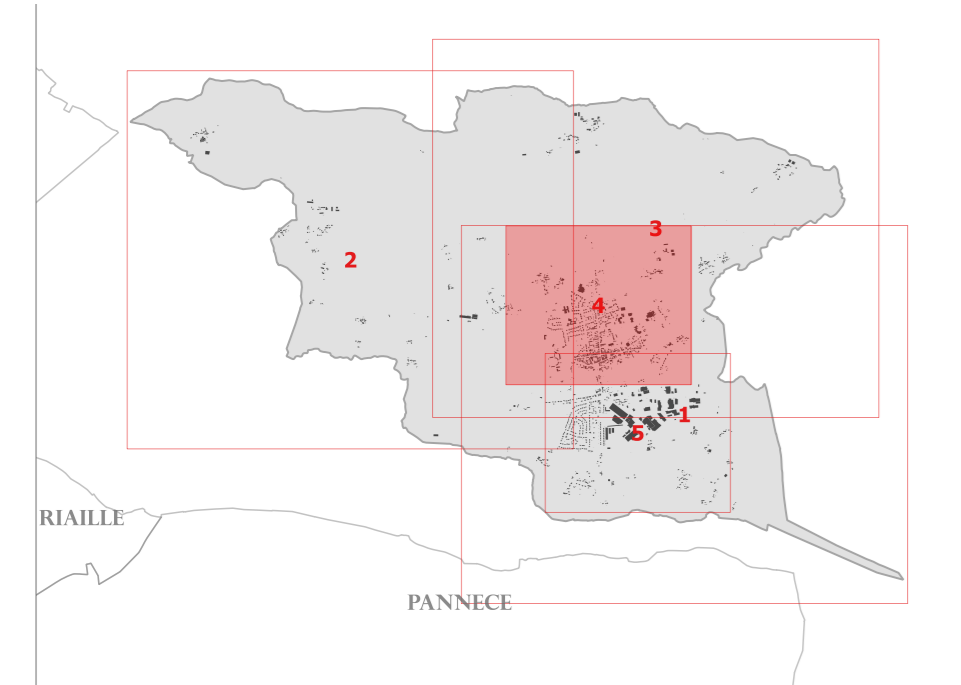

- Zones urbaines**
- Ua - Secteur urbanisé, à caractère central d'habitat dense et d'activités compatibles
 - Ub - Secteur urbain périphérique, à vocation principale d'habitat et d'activités compatibles
 - Ub1 - Secteur urbain périphérique correspondant à la Cité Braud
 - Uc - Secteur destiné à accueillir les activités économiques incompatibles avec la proximité immédiate du centre-bourg et des quartiers d'habitat
 - Uec - Secteur destiné à accueillir les activités économiques commerciales incompatibles avec la proximité immédiate du centre-bourg et des quartiers d'habitat
 - Ui - Secteur destiné aux constructions, installations et aménagements nécessaires aux services publics ou d'intérêt collectif ayant une vocation de loisirs, sportive, ou touristique

- Zones à urbaniser**
- 1AUB - Secteur à urbaniser à court terme à vocation principale d'habitat et d'activités compatibles
 - 1AUe - Secteur à urbaniser à court terme destiné à accueillir les activités économiques incompatibles avec la proximité immédiate du centre-bourg et des quartiers d'habitat
 - 2AUe - Secteur à urbaniser à long terme destiné à accueillir les activités économiques suite à une procédure d'évolution du PLU

- Zones agricoles**
- A - Secteur agricole
 - Ab - Secteur couvrant des espaces agricoles de transition aux abords du bourg
 - Ae - Secteur destiné aux activités isolées, sans lien avec le caractère de la zone
 - Ah - Secteur de taille et de capacité d'accueil limitées (STECAL), permettant le comblement des dents creuses au sein de hameaux
 - An - Secteur couvrant des espaces agricoles à enjeux environnementaux ou paysagers
 - A1 - Secteur agricole à enjeux paysagers

- Zones naturelles**
- N - Secteur équipée ou non, à protéger en raison, soit de la qualité des sites, des milieux naturels ... soit de l'existence d'une exploitation forestière, soit de leur caractère d'espaces naturels
 - NF - Secteur destiné aux espaces forestiers dotés de plan de gestion permettant une gestion durable au sens du code forestier
 - NI - Secteur destiné aux constructions, installations et aménagements nécessaires aux services publics ou d'intérêt collectif ayant une vocation sportive ou touristique
 - NI1 - Secteur destiné aux constructions, installations et aménagements nécessaires aux services publics ou d'intérêt collectif ayant pour vocation d'accueillir des jardins familiaux
 - Nn - Secteur couvrant des espaces naturels à préserver de toutes constructions, installations ou types de travaux
 - Ns - Secteur destiné aux équipements publics ou d'intérêt collectif isolés (station d'épuration, équipement de tennis...)

- Indices qualitatifs :**
- J - secteur présentant des risques d'inondations (voir Tome 2 - Plan thématique)
 - p - secteur présentant un intérêt patrimonial

- Prescriptions :**
- ▲ Patrimoine remarquable à protéger au titre de l'article L.151-19 du code de l'urbanisme
 - ★ Bâtiment pouvant faire l'objet d'un changement de destination au titre de l'article L.151-11 2° du code de l'urbanisme
 - ▲ Élément de paysage à protéger au titre de l'article L.151-23 du code de l'urbanisme
 - Périmètre soumis à Orientation d'Aménagement et de Programmation sectorielle au titre de l'article L.151-6 du code de l'urbanisme
 - Périmètre soumis à Orientation d'Aménagement et de Programmation patrimoniale au titre de l'article L.151-6 du code de l'urbanisme
 - Périmètre d'attente de projet
 - Secteur bâti identifié en application de l'article L.151-19 du code de l'urbanisme
 - Périmètre de centralité délimité au titre de l'article L.151-16 du code de l'urbanisme

- Bande inconstructible**
- Zone humide
 - Emplacement réservé
 - Espace boisé classé
 - Espace boisé protégé, à conserver, au titre de l'article L151-23 du code de l'urbanisme

- Élément de paysage à préserver, à mettre en valeur, au titre de l'article L.151-23 du code de l'urbanisme**
- Moyen
 - Fort
 - Très fort

- Informations :**
- Cours d'eau

Liste des emplacements réservés :

N°	Description	Superficie(m²)	Bénéficiaire
ER 01	Elargissement de la voirie	3 935	Commune
ER 02	Installation de bornes, poteaux, et balisage	0 240	Commune
ER 03	Liaison entre la RD2078 et la RD208	6 512	Commune
ER 04	Sécurisation des voies et carrefour au hameau du Bas Saint Mars	285	Commune
ER 05	Création d'une liaison douce	1 642	Commune
ER 06	Liaison Châteaubriand-Ançois	12 621	Conseil Départemental
ER 07	Création d'une liaison douce	122	Commune
ER 08	Création de jardins familiaux	4 262	Commune
ER 09	Bassin de rétention des eaux pluviales	1 321	COHRA
ER 10	Bassin de rétention des eaux pluviales	652	COHRA
ER 11	Bassin de rétention des eaux pluviales	1 391	COHRA
ER 12	Bassin de rétention des eaux pluviales	1 691	COHRA

