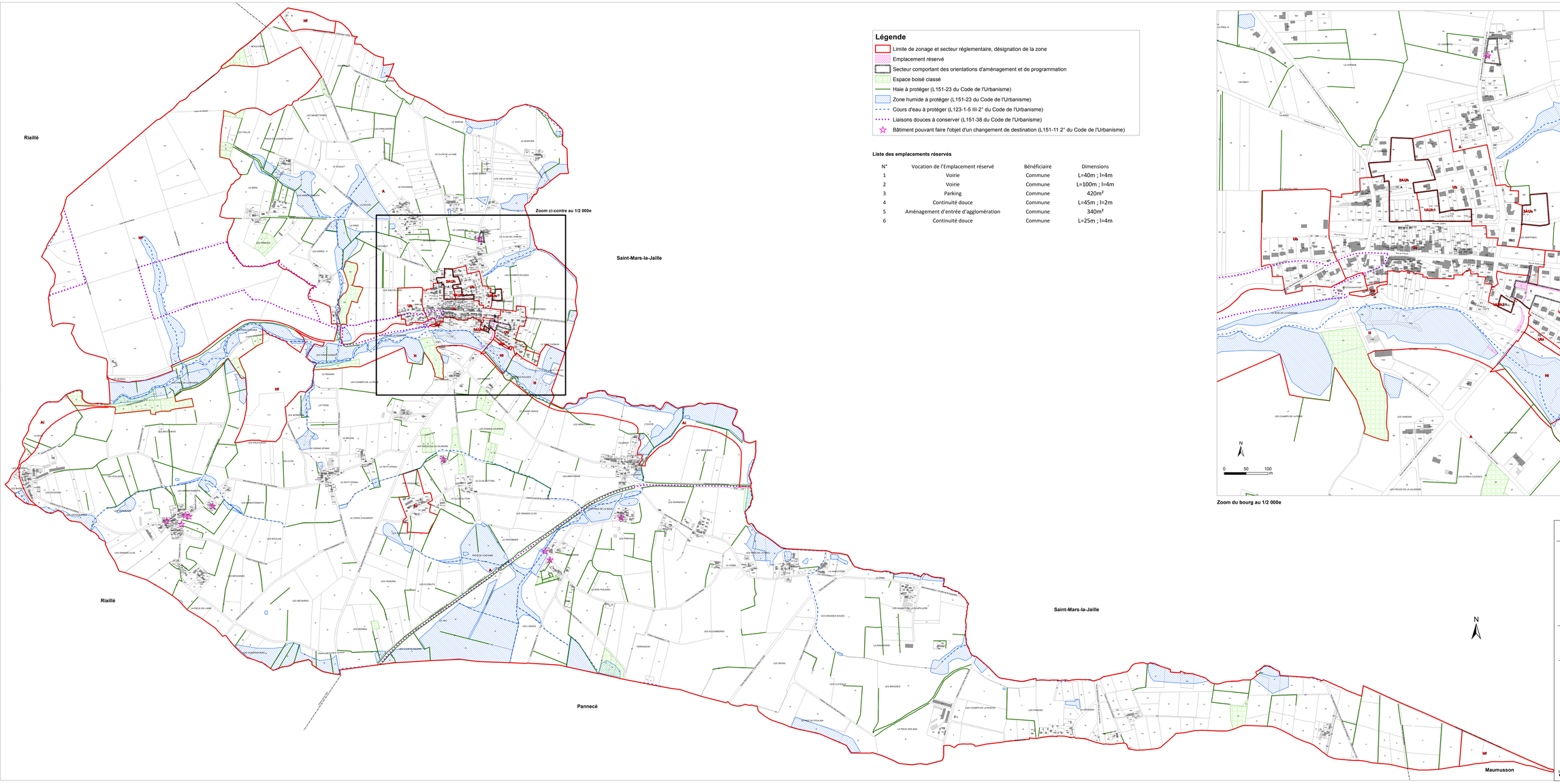

Légende

- Limite de zonage et secteur réglementaire, désignation de la zone
- Emplacement réservé
- Secteur comportant des orientations d'aménagement et de programmation
- Espace boisé classé
- Haie à protéger (L151-23 du Code de l'Urbanisme)
- Zone humide à protéger (L151-23 du Code de l'Urbanisme)
- Cours d'eau à protéger (L123-1-5 III-2° du Code de l'Urbanisme)
- Liaisons douces à conserver (L151-38 du Code de l'Urbanisme)
- Bâtiment pouvant faire l'objet d'un changement de destination (L151-11 2° du Code de l'Urbanisme)

Liste des emplacements réservés

N°	Vocation de l'Emplacement réservé	Bénéficiaire	Dimensions
1	Voirie	Commune	L=40m ; l=4m
2	Voirie	Commune	L=100m ; l=4m
3	Parking	Commune	420m²
4	Continuité douce	Commune	L=45m ; l=2m
5	Aménagement d'entrée d'agglomération	Commune	340m²
6	Continuité douce	Commune	L=25m ; l=4m

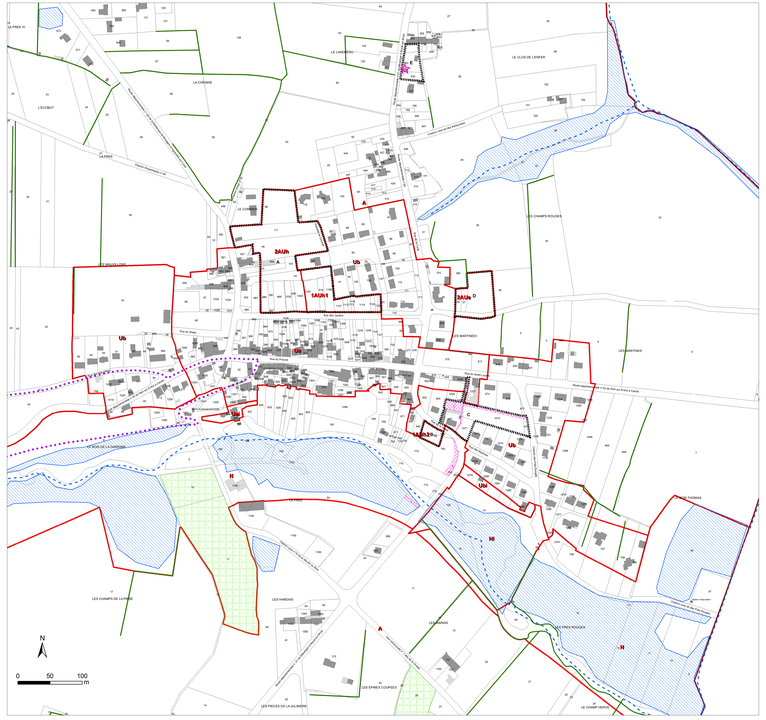

Zoom du bourg au 1/2 000e

DEPARTEMENT DE LOIRE-ATLANTIQUE

Commune de

BONNŒUVRE

PLAN LOCAL D'URBANISME

DOSSIER D'APPROBATION

Pièce n°6.1

PLAN DE ZONAGE

échelle 1/ 5 500

	Prescription	Arrêt	Approbation
élaboration du PLU	30.09.2014	02.05.2016	25.04.2017

Ouest Am'
Ingénierie publique au service des communes
8, avenue des Thébaudières
44 800 SAINT-HERBLAIN
Tél: 02 40 94 92 40
Fax: 02 40 63 03 93

0 100 200 m

avril 2017