

Au fil des vallons

OUVERTURE DE LA SAISON CULTURELLE 2023-2024

VallonScènes



Dossier p. 10-11

**LE PLAN
COMMUNAL
D'ADRESSAGE**

**Spectacle musical
des FO'PLAFONDS
le 7 octobre 2023**

N°56
Septembre
& octobre 2023

Vallons-de-l'Erdre



ESTI'VALLONS

Tous les mardis, du 11 juillet au 22 août, les esti'vallonnais sont venus profiter des animations et des spectacles organisés sur l'ensemble de la commune. Élus, agents communaux, associations, restaurateurs locaux, tous ont participé pour vous permettre de vivre ces moments conviviaux, totalisant plus de 2 500 personnes présentes !





CHÈRE VALLONNAISE, CHER VALLONNAIS,

Le bulletin évolue. En plus de changer de périodicité en devenant bimestriel (publication une fois tous les deux mois), il se refait un beauté. J'espère que cette nouvelle mise en page vous plaira.

En fonction depuis un an, l'**espace France services** vous ouvrira ses portes du 3 au 15 octobre. Ce guichet est conçu pour vous accompagner dans vos démarches administratives, en rassemblant en un lieu unique différents services publics. Ces portes ouvertes seront l'occasion de découvrir les services qu'il propose et de participer à des conférences et ateliers. Vous trouverez, jointe à ce bulletin, une enquête intitulée «Accessibilité des services publics, solidarité, mobilité» lancée par la commission communale solidarité/vie sociale. Elle nous permettra de faire un état des lieux sur la connaissance et l'accessibilité des services proposés sur notre territoire.

Après le succès d'Esti'Vallons cet été, la rentrée culturelle s'annonce elle-aussi passionnante avec le lancement de la nouvelle saison **VallonScènes** dès le début du mois d'octobre. Théâtre, musique, danse seront au rendez-vous pour vous offrir des moments de découverte, d'évasion et de partage. En parlant d'événements culturels, notre territoire et celui de Le Pin ont l'honneur d'accueillir la 20^e édition du festival jeune public «Ce soir, je sors mes parents», organisé par la COMPA du 20 au 22 octobre. Une programmation éclectique qui plaira à toute la famille.

Dans l'attente de vous retrouver lors de ces événements,
Bien cordialement,

Jean-Yves PLOTEAU, Maire

CONTACT

18 avenue Charles-Henri de Cossé Brissac,
Saint-Mars-la-Jaille, 44540 VALLONS-DE-L'ERDRE
02.85.29.33.00 | contact@vallonsdelerdre.fr
www.vallonsdelerdre.fr

ÉTAT-CIVIL



Bienvenue à...

TROUSSIER Alicia 22 juin <i>Maumusson</i>
DAVY Louna..... 4 juillet <i>Saint-Mars-la-Jaille</i>
LEROUX Jeanne 12 juillet <i>Saint-Mars-la-Jaille</i>



Ils se sont dit oui...

JAGER Audrey et BONHOMMEAU Didier 1 ^{er} juillet <i>Saint-Mars-la-Jaille</i>
ROBIN Marie et SIMON Albert..... 8 juillet <i>Saint-Sulpice-des-Landes</i>
PRÉZEAU Julie et POIRIER Thierry..... 29 juillet <i>Freigné</i>
MEUNIER Séverine et CHAVES COUTINHO Hugo 5 août <i>Freigné</i>



Ils nous ont quittés...

CHOPART Catherine 1 ^{er} juillet <i>74 ans Saint-Mars-la-Jaille</i>
FOURIER veuve PELLERIN Raymonde 4 juillet <i>92 ans Saint-Mars-la-Jaille</i>
BOISDÉ Marguerite-Marie 5 juillet <i>80 ans Freigné</i>
BOURGUILLÉAU Jacky..... 7 juillet <i>63 ans Saint-Mars-la-Jaille</i>
CHOBLET Michel..... 20 juillet <i>73 ans Freigné</i>
PÉNOCHET Mylène 21 juillet <i>79 ans Saint-Mars-la-Jaille</i>

PROJETS PARTICIPATIFS

Trois projets retenus

Le 1^{er} juin 2023, les vallonnais présents lors de la réunion publique ont voté et sélectionné 3 projets parmi les 29 propositions enregistrées en mairie :

- Installation de boîtes à livres dans les 6 centres-bourgs
- Implantation de jardins partagés dans les 6 centres-bourgs sous forme d'ateliers participatifs
- Implantation d'un jardin partagé, en partenariat avec les écoles, sur l'ancien terrain de camping avec la création de carrés médiévaux

Ces projets seront détaillés dans un prochain bulletin.

Une réunion du comité de suivi se déroulera le 18 septembre prochain afin d'établir un planning de réalisation de ces projets.

LES DÉCISIONS DU CONSEIL MUNICIPAL

1. Projet d'implantation de réserves d'eau pour la prévention des feux de forêt et de végétation

Détenant le record d'incendies sur les quatre dernières années, la commune a été sollicitée par le SDIS44 et la DDTM44 pour envisager des actions qui pourraient être éligibles au Fonds vert. Ainsi, le conseil municipal prévoit la mise en place de six réserves d'eau réparties sur des zones soumises potentiellement à des risques de feux.

2. Attribution d'une aide financière à un jeune vallonnais

Monsieur LEGAULT, préparant un baccalauréat professionnel vente à la chocolaterie GUIABEL à Candé, a passé le concours du meilleur apprenti de France. Il a été médaillé d'or au concours régional le 13 mai 2023 et s'est qualifié pour le concours national qui a eu lieu à Nice les 23 et 24 juin 2023. Afin de l'aider à financer ses frais de déplacement, le conseil municipal a décidé de lui accorder une aide financière d'un montant de 200 €.

3. Dénomination des voies du secteur de Vritz

Dans le cadre de la mise en place du plan d'adressage communal, le conseil municipal a adopté les dénominations de voie pour le secteur de Vritz.

4. Aménagement de l'OAP secteur Les Huguenots

Suite à l'appel à projets relatif à l'Orientation d'Aménagement et de Programmation (OAP) secteur Les Huguenots, le conseil municipal a décidé de céder au promoteur immobilier Loire Aménagement Construction et au groupe Terrea le foncier concerné par cette opération au prix de 25 € le m² nets vendeur. Il est prévu la construction d'au moins vingt-trois logements

5. Projet de rénovation énergétique du groupe scolaire Jules FERRY

Le conseil municipal a décidé de lancer une consultation d'entreprises pour le marché public de maîtrise d'œuvre relatif à la rénovation énergétique du groupe scolaire Jules FERRY. Le besoin a été défini par un audit énergétique réalisé par le cabinet ÉNERGIO de TOURS dans le cadre de l'accompagnement mené par le syndicat Territoire d'Énergie 44 sur la mise en œuvre du décret tertiaire (programme ACTEE).



Retrouvez l'ensemble des délibérations prises par le conseil municipal sur www.vallonsdelerdre.fr

Prochain conseil municipal :
mardi 19 septembre à 19h

CIRCULATION

Des aménagements à l'étude rue du Lavoir et boulevard Jules FERRY

La réglementation de la circulation sur la rue du Village (ancienne rue du Lavoir à Maumusson) évolue. En effet, afin de sécuriser ce secteur particulièrement emprunté sur les heures de dépose et sortie d'école, les élus de la commission aménagement du territoire ont souhaité réorganiser le sens de circulation sur cet espace. Un arrêté permanent a été pris conformément au plan ci-contre. La signalisation adéquate va être mise en place pendant l'automne.

Une réflexion est également menée sur la clarification et la sécurisation de la circulation aux abords du collège Louis PASTEUR et du groupe scolaire Jules FERRY. La signalisation au boulevard Jules FERRY va être renforcée avec :

- la création d'une voie partagée véhicules/vélos sur la longueur du boulevard,
- l'interdiction de stationner à l'emplacement réservé aux cars et à l'entrée du bâtiment,

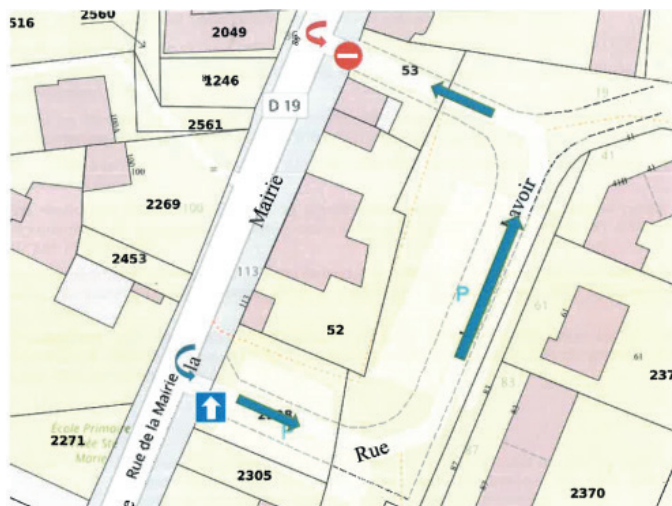

- une circulation clarifiée sur le parking situé auprès du groupe scolaire et de l'espace Paul GUIMARD,
- les traversées piétonnes renforcées.

D'une façon générale, il est demandé la plus grande vigilance aux abords des écoles de la commune, tant en matière de vitesse de circulation que d'arrêt/stationnement.

PLATEAUX MULTISPORTS

En service à Freigné et Vritz



Deux plateaux multisports ont été installés à Freigné (auprès de la Maison Commune des Loisirs) et à Vritz (à l'étang du Bambou). Ils sont accessibles depuis mi-juin, essentiellement en libre-service.

Certaines plages horaires sont susceptibles d'être occupées par des écoles et associations de la commune avec lesquelles une convention d'utilisation a été signée. Merci aux usagers de ces plateformes de veiller à leur laisser la priorité le cas échéant.

Ces projets, réalisés avec le concours des entreprises LANDAIS de Mésanger et CAMMA SPORT de Bréal-sous-Monfort (35) pour un montant total de dépense de 119 664,31 € TTC ont bénéficié des soutiens financiers suivants :

- Communauté de commune du Pays d'Ancenis au titre du fonds de concours 2022 pour un montant de 27 000 € ;
- Agence Nationale du Sport au titre du Plan « 5000 terrains de sport » pour un montant de 38 258 €.

ÉCHO D'ANCENIS

Vous aussi, devenez correspondant local



L'Écho d'Ancenis recherche un homme ou une femme pour couvrir l'actualité de Saint-Mars-la-Jaille et ses proches environs. Être correspondant local de presse consiste à relater la vie des communes et à rédiger des articles sur l'activité économique, municipale, culturelle, scolaire, sportive, etc. S'il travaille en autonomie, le correspondant de presse est un proche collaborateur des journalistes, qui peut proposer les sujets de son choix. La correspondance locale de presse n'est pas un emploi mais une activité de complément rémunérée. Alors, si comme nous, vous aimez le contact humain, vous êtes disponible, curieux et vous avez envie d'expliquer ce qui se passe près de chez vous, faites vous connaître en contactant la rédaction.

Contact : 02.40.83.04.24 - redaction@echoancenis.fr.

ESPACE FRANCE SERVICES

Portes ouvertes

Durant deux semaines, les France services organisent partout en France de nombreux événements afin de faire connaître leur offre de services auprès de la population et rapprocher les usagers des services publics.

France
services

Du 3 au 15 octobre

**Venez à la rencontre
des agents France services
à l'occasion des Journées
portes ouvertes !**

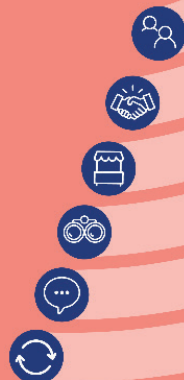

Inscription et renseignements auprès de votre France services

PROCHE DE VOUS, PROCHE DE CHEZ VOUS

Demander une carte grise, effectuer une demande de RSA, remplir sa déclaration de revenus sur internet, faire immatriculer son véhicule... Vous avez besoin d'aide pour faire une démarche en ligne ? Depuis plus un an, les agents de l'espace France services de Vallons-de-l'Erdre vous accueillent et vous accompagnent pour toutes vos démarches administratives du quotidien au sein d'un guichet unique de services publics. Afin de mieux faire connaître les services proposés, l'espace France services vous ouvre ses portes du 3 au 15 octobre avec des temps de rencontres et des ateliers d'informations.

Au programme à Vallons-de-l'Erdre

MARDI 3 OCTOBRE

- Présentation de l'espace France services et moment de convivialité autour d'un petit déjeuner
> De 9h à 9h45 à l'espace France services
- Webinaire animé par la CARSAT « La réforme des retraites, les nouveautés »
> De 10h à 11h à la salle du conseil municipal (Saint-Mars-la-Jaille)
- Atelier Ameli et Mon espace santé animé par la CPAM
> De 14h à 16h à la bibliothèque de Saint-Mars-la-Jaille
[Inscription obligatoire auprès de l'espace France services au 02.85.29.33.03](tel:02.85.29.33.03)

JEUDI 5 OCTOBRE

- Stand d'information au Forum sport santé senior
> De 8h30 à 9h45 à l'espace Paul GUIMARD (Saint-Mars-la-Jaille)

LUNDI 9 OCTOBRE

- Webinaire animé par la CARSAT « Ma retraite : à quel âge, combien et quand ? »
> De 17h30 à 19h30 à l'espace Paul GUIMARD (Saint-Mars-la-Jaille)

MARDI 10 OCTOBRE

- Présentation de l'espace France services et moment de convivialité autour d'un petit déjeuner
> De 9h à 9h45 à l'espace France services
- Conférence « Présentation des enjeux de la rénovation énergétique » animée par un conseiller France Rénov' suivie d'un temps d'échanges
> De 10h à 12h à la salle des mariages de Freigné
- Atelier Ameli et Mon espace santé animé par la CPAM
> De 14h à 16h à la bibliothèque de Saint-Mars-la-Jaille
[inscription obligatoire auprès de l'espace France services au 02.85.29.33.03](tel:02.85.29.33.03)

VENDREDI 13 OCTOBRE

- Évènement Pôle Emploi : opportunités d'emploi local
> De 9h30 à 11h30 à la salle polyvalente de Bonnœuvre
- Webinaire animé par la CARSAT « Je prépare ma retraite », moment de convivialité et présentation des services
> De 14h30 à 15h30 à la salle des mariages de Saint-Sulpice-des-Landes

Contact : espace France services au [02.85.29.33.03](tel:02.85.29.33.03)
ou franceservices@vallonsdelerdre.fr

FRANCE SERVICES

Les mesures de protection juridique

Vous êtes confrontés à la vulnérabilité d'un proche ? Vous vous interrogez sur les dispositifs de protection ? Quelles sont les différences entre une tutelle, une curatelle ou une sauvegarde de justice ? L'Union Départementale des Associations Familiales de Loire-Atlantique (UDAF 44) en partenariat avec le Centre Local de Coordination et d'Information du Pays d'Ancenis (CLIC) et du Centre Communal d'Action Sociale de Vallons-de-l'Erdre vous proposent une conférence pour répondre à toutes vos interrogations sur les mesures de protection juridique.

Le mardi 3 octobre à 14h30, espace Paul GUIMARD (Saint-Mars-la-Jaille)
Un verre de l'amitié sera proposé à l'issue de la conférence.

Renseignements auprès du CLIC du pays d'Ancenis au 02.40.96.12.51

SEPTEMBRE À NOVEMBRE 2023 CONFÉRENCES

Les mesures de protection juridique

Tutelle / Curatelle / Habilitation / Sauvegarde / Mandat de protection

Vous êtes confrontés à la vulnérabilité d'un proche ?
Vous vous interrogez sur les dispositifs de protection ?

Mardi 26 septembre à 14h30 :

Ancenis-Saint-Géréon
Espace Edouard Landrain, Ancenis

Mardi 3 octobre à 14h30 :

Vallons-de-l'Erdre
Espace Paul Guimard, St-Mars-la-Jaille

Mardi 10 octobre à 14h30 :

Ligné, Espace Le Prémabule

Mardi 17 octobre à 14h30 :

Loireauxence
Espace Alexandre Gautier, Varades

Mardi 7 novembre à 14h30 :

Riaillé, salle de la Rianite Vallée



avec l'intervention de :
L'ISTF 44 - Informations
et Soutien aux Tuteurs Familiaux

OUVERT À TOUS / GRATUIT

Renseignements : CLIC du Pays d'Ancenis
au 02 40 96 12 51



MINISTÈRE
DE L'INTÉRIEUR
ET DES OUTRE-MER

SIMPLIFIEZ VOS DÉMARCHES

AVANT DE VOUS RENDRE EN MAIRIE...
Pour toute demande de **carte d'identité** ou de **passport**,
gagnez du temps en remplissant la **pré-demande en ligne**.



Rendez-vous sur ants.gouv.fr

CNI/PASSEPORT

Vigilance sur Internet

Certains sites privés font payer les démarches en ligne pour une pré-demande de pièce d'identité, alors qu'elles sont gratuites sur les sites officiels. Le site officiel de l'Etat pour formuler sa pré-demande en ligne est [passeport.ants.gouv.fr](https://ants.gouv.fr). La pré-demande pour une carte nationale d'identité est gratuite. Pour un passeport, il vous faut payer le timbre fiscal à 86 € pour une personne majeure. Une fois la pré-demande effectuée, vous pouvez prendre rendez-vous en mairie sur www.vallonsdelerdre.fr/rendez-vous-cni-passeports/.

Besoin d'aide pour effectuer votre pré-demande ? L'espace France services vous accompagne dans vos démarches.

REPAS DES AÎNÉS

Inscrivez-vous auprès de votre mairie déléguée !

Contact : 02.85.29.33.00 ou à
contact@vallonsdelerdre.fr

Après 2 années à emporter, les repas des aînés (de 70 ans et plus*) sont de retour dans chaque commune déléguée. Les plats seront réalisés par Au fil de l'Eau, le Chalet ou le Relais des Landes (en fonction du site) et le dessert sera préparé par la Boulangerie de l'Erdre. Des artistes de la région animeront les repas.

Dates des repas (rendez-vous à 12h30)

- Samedi 30 septembre à Vritz (espace des Ardoisières)
- Samedi 7 octobre à Freigné (MCL)
- Samedi 14 octobre à Maumusson (salle des Hêtres)
- Samedi 4 novembre à Saint-Mars-la-Jaille (espace Paul GUIMARD)
- Samedi 18 novembre à Bonnœuvre (salle polyvalente)
- Samedi 25 novembre à Saint-Sulpice-des-Landes (salle des fêtes)

Au menu :

Poisson beurre blanc, suprême de volaille sauce forestière et son gratin de légumes, tarte aux fruits de saison.

* Les repas sont offerts pour les personnes de 70 ans et plus - Possibilité pour les conjoints/ accompagnateurs de moins de 70 ans de commander un repas au prix de 17 €.

VIE ÉCONOMIQUE

La Co'Lau Dog

En novembre dernier, Laurence a créé une petite pension canine familiale à Saint-Mars-la-Jaille, La Co'Lau Dog. Elle héberge les chiens (uniquement), sans box ni chenil. Les chiens vivent avec elle et sa famille. Des balades d'une heure minimum (peut varier selon les chiens) sont faites régulièrement sur la voie verte et les alentours. La Co'Lau Dog envoie régulièrement des nouvelles des chiens en vidéos ou en photos via ses comptes Facebook et Instagram.



Contact : 06.68.16.34.07 – lacolaudog@gmail.com

Val Pro Gestion

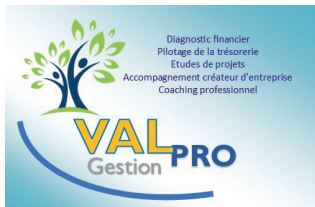

Après 17 ans de direction financière chez Aubret, Valérie TOURNEUX crée son activité d'indépendante de coach en gestion financière.

Elle s'adresse à tout dirigeant de PME, artisans, commerçants, associations. Elle propose de les accompagner, à la carte, pour faciliter la gestion de leur trésorerie, optimiser leur rentabilité, en leur assurant un appui de PROximité, souhaitant allier la performance et les VAleurs humaines.

Contact : Valérie TOURNEUX - 5 boulevard Alsace Lorraine (Saint Mars La Jaille) – 06.71.29.64.71 - valprogestion.contact@gmail.com

P.C.V (Plomberie Chauffage Vallonnais)

Aurélien BARBEDET, 37 ans et habitant Bonnœuvre, a créé son entreprise de plomberie chauffage et énergie renouvelable, « P.C.V ».

Il commencera cette nouvelle activité à partir du 1^{er} octobre mais vous pouvez le contacter dès septembre pour des demandes de devis. Avec 20 ans d'expérience dans ce métier, Aurélien peut accompagner ses futurs clients dans leur projet de construction neuve, rénovation et dépannage.



Contact : 06.08.56.57.23 – ets-pcv@outlook.fr

COLLÈGE

Retour sur le voyage de fin d'année des 3^e



Le collège Louis PASTEUR a offert à tous les élèves la possibilité de partir une fois à l'étranger au cours de leur cursus dans l'établissement. Après les 4^e avec un séjour à Londres au mois de mars, ce sont les 3^e qui ont découvert de nouveaux horizons grâce au voyage en Belgique et aux Pays-Bas qui s'est déroulé du 3 au 7 juillet dernier. La semaine a été jalonnée par une variété d'activités permettant d'avoir un aperçu sur des villes et des espaces différents : montée dans l'Atomium à Bruxelles, jeu de piste «Anvers Express» dans la ville du même nom, découverte de l'activité portuaire de Rotterdam ou encore visite du Rijksmuseum et promenade dans le centre historique d'Amsterdam. L'aspect technologique a été mis en avant avec un passage au Maeslantkering, construction d'ampleur contribuant à la lutte contre la montée des eaux dans un pays où le phénomène devient très préoccupant. Les élèves ont apprécié ce séjour de fin d'année et quittent l'établissement sur un temps fort dont ils garderont de beaux souvenirs. Souhaitons-leur à présent une bonne rentrée au lycée.

ÉCOLE DU DAUPHIN

Retour sur la fin d'année scolaire



Cette année scolaire a été bien chargée. Au programme, les contes et les légendes. 57 élèves de la petite section au CM2 sont partis les 7, 8 et 9 juin en classe découverte à Monteneuf en Bretagne. Au programme, visite de la forêt de Monteneuf et de ses mégalithes, promenade contée dans le Val sans retour de la forêt de Paimpont (forêt légendaire de Brocéliande), et visite des alignements de Carnac. Au retour de la classe découverte, les élèves se sont rendus à Mouzeil/Teillé voir les sculptures monumentales. Un joli complément culturel qui a énormément plu aux élèves.

VALLONSCÈNES

Une saison innovante, rythmée et vibrante !

La nouvelle saison culturelle débutera samedi 7 octobre. La 20^e édition du festival Ce soir, je sors mes parents sera un événement marquant de la programmation.



POURQUOI ROMÉO N'A-T-IL PAS FINI CHEZ MIDAS?

COMPAGNIE DU DEUXIÈME THÉÂTRE

VEN. 19 JANV.

Espace Paul GUIMARD (Saint-Mars-la-Jaille)

Tout public - 5/10/12 €



LES FO'PLAFONDS

SPECTACLE MUSICAL

SAM 07. OCT.

Espace Paul GUIMARD (Saint-Mars-la-Jaille)

Tout public - 5/10/12 €



SASSY SWINGERS

CONCERT

SAM. 17 FÉV.

Espace Paul GUIMARD (Saint-Mars-la-Jaille)

Tout public - 5/10/12 €



CE SOIR, JE SORS MES PARENTS

COMPA FESTIVAL

DU 20 AU 22 OCT.

VALLONS-DE-L'ERDRE / LE PIN

Jeune public - 4 €/3 €

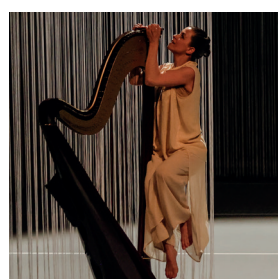

[F]

SARAH VAUMOURON

DANSE

VEN. 22 MARS

Espace Paul GUIMARD (Saint-Mars-la-Jaille)

Tout public - 5/10/12 €



BALLADE AVEC LES SONNEURS

CONCERT

DIM. 19 NOV.

Espace Paul GUIMARD (Saint-Mars-la-Jaille)

Tout public - 10 €/gratuit -12 ans

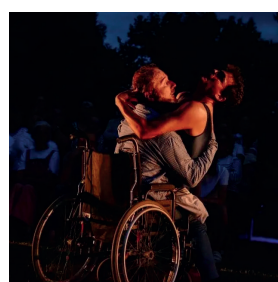

LE MALADE IMAGINAIRE

COLLECTIF CITRON

THÉÂTRE

VEN. 19 AVRIL

Espace Paul GUIMARD (Saint-Mars-la-Jaille)

Tout public - 5/10/12 €



RED MOON CAFÉ

LA DÉLICATESSE DE L'ÉLÉPHANT

CIRQUE

DIM. 10 DÉC.

Espace des Ardoisières (Vritz)

Familial - 5 €

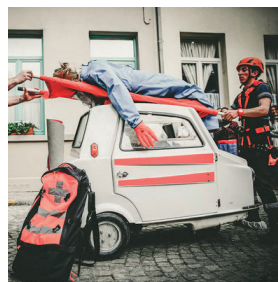

PREMIERS SECOURS

COMPAGNIE ODILE PINSON

THÉÂTRE DE RUE

VEN. 07 JUIN

Départ à la mairie déléguée de Maumusson

Tout public - Gratuit

L'ASSOCIATION SAINT-MARS CULTURE ET ANIMATION recherche des bénévoles.

Vous êtes passionné par toutes les formes expressives de la culture : chanson, théâtre, danse. Vous appréciez le contact humain et la rencontre avec des artistes. Alors rejoignez sans tarder une équipe de bénévoles motivés pour animer votre commune. Nous avons besoin de tous les profils, débutants ou confirmés, pour aider à l'accueil du public, la billetterie, le placement en salle, la distribution des affiches ou encore le service au bar.

Contact : Michel COTTINEAU au 06.80.38.88.47

PLAN COMMUNAL D'ADRESSAGE

Où en est-on ?

Afin de permettre à chacun de bénéficier d'une adresse unique, précise et répondant aux normes de l'adressage, le travail d'élaboration d'un plan d'adressage communal se poursuit. Pour rappel, en plus d'assurer à chaque administré une équité de traitement dans l'accès à des services du quotidien (courrier, colis) et de bénéficier des mêmes conditions de sécurité (identification GPS par les services de secours), disposer d'un point d'adresse complet (numéro de voirie, type et nom de voie non ambiguës) permet d'être éligible à la fibre.

Les principes généraux restent de conserver les lieux-dits dans l'usage courant de l'adresse (maintien de la signalétique sur le territoire, ligne optionnelle de l'adresse), de compléter l'adresse actuelle d'un type de voie et d'un nom de voie quand ils n'existaient pas et d'y associer une numérotation selon un principe majoritairement métrique. L'ensemble des choix opérés restent guidés par la recherche d'un impact le moins fort possible sur les entités concernées et le respect de l'histoire et de la géographie des lieux.



Luc LÉPICIER, 2^e adjoint

Commission communale Aménagement du territoire

« Sollicité par les installateurs de la fibre (dans le but de fournir des points d'adresses précis), la commune a travaillé sur un plan d'adressage en adéquation avec la réglementation nationale obligatoire et utile pour les services de sécurité (pompiers, ambulance, etc.), postaux et de livraison.

Ce projet a été évoqué à plusieurs reprises dans le bulletin municipal et en réunions publiques afin de vous maintenir informés.

Aujourd'hui, le travail est bien avancé et d'ici quelque temps vous allez recevoir votre nouvelle adresse pour ceux et seulement ceux qui doivent en changer. Maumusson sera la première commune déléguée à les recevoir.

Dans l'attente, je vous invite à prendre connaissance des renseignements fournis dans ce dossier. »



Nommage des voies

À l'instar du travail effectué pour les secteurs de Maumusson, Bonnœuvre, Saint-Sulpice-des-Landes, Freigné et Saint-Mars-La-Jaille, le conseil municipal a approuvé la dénomination de l'ensemble des voies du secteur de Vritz lors de sa séance en date du 17 juillet 2023. Cette décision fait suite à une phase de concertation qui s'est tenue en mairie du 22 au 27 mai 2023 en mairie et du 22 mai au 4 juin 2023 sur le site internet de la commune.

Création de « points d'adresse »

Tout administré (particulier, entreprise) se situant sur l'une des voies nouvellement nommée ou renommée pour régler la problématique des doublons d'adresse à Vallons-de-l'Erdre, est concerné par un changement d'adresse. Cela représente environ 1 900 nouveaux « points d'adresse »

La commune a en charge le renseignement des adresses certifiées dans une base d'adresse locale (BAL) nommée GEOPAL qui alimente une base d'adresse nationale qui devient, depuis 2021, la seule base de donnée officielle des adresses au niveau national.

La création d'adresse se concrétise par :

Administrativement

- La signature d'un arrêté de numérotation qui acte les principes de numérotation de chaque voie de la commune (voie communale, intercommunale, départementale et chemins privés ouverts à la circulation)
- L'établissement d'un certificat d'adressage qui informe de l'adresse affectée à une ou plusieurs parcelles

Matériellement

- La mise en place de panneaux et plaques de rue sur poteaux et bâti en agglomération et hors agglomération
- La fourniture d'une plaque de numéro de voirie à l'occasion de la création d'une nouvelle adresse aux administrés concernés.

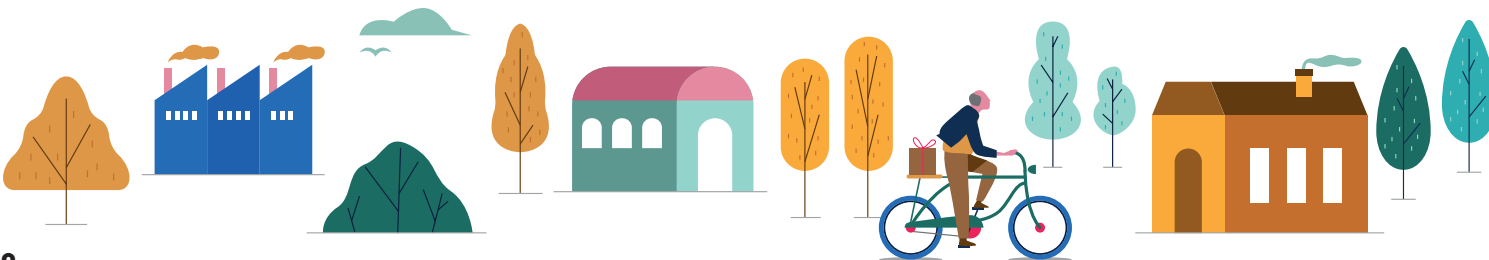

La nouvelle adresse-type

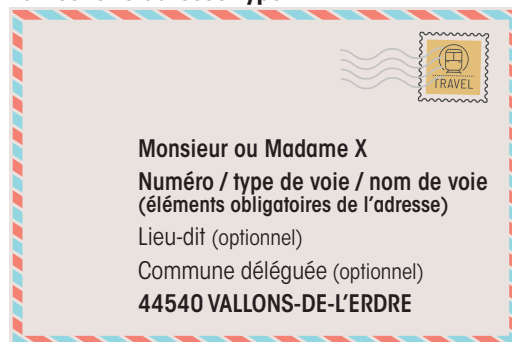

La signalétique liée à l'adresse

Les sociétés LSP La Signalisation d'Orée d'Anjou et SIGNAUX GIROD sont titulaires du marché de fourniture et pose de plaques et panneaux de rue et leurs accessoires et de fourniture de plaques de numéro de voirie. Les services techniques de la commune ont procédé à un recensement précis des besoins en la matière en ratissant le territoire au regard des voies créées ou renommées par décision du conseil municipal. Ce travail va permettre à ce groupement d'entreprise d'intervenir dès l'automne pour les diverses prestations à assurer en fourniture de matériel et pose de la signalétique. En l'état actuel de l'avancement du projet, ce travail va s'échelonner jusqu'au printemps 2024.

Considérant le budget nécessaire pour la mise en place de la signalétique correspondant aux nouvelles adresses (150 000 € TTC inscrits au budget communal 2023), la commune ne s'engage pas pour le moment dans le remplacement des anciennes plaques et anciens panneaux de rue dont le nom est inchangé. Également, il est rappelé que le remplacement d'une plaque de numéro de voirie apposée sur le bâti, un support de portail ou une boîte aux lettres est à assurer par le propriétaire du bien. Les plaques de numéro de voirie à Vallons-de-l'Erdre doivent répondre à certaines caractéristiques (voir ci-contre).



Caractéristiques :

- composition en aluminium laqué,
- de dimension 150*100 millimètres (pour les numéros jusqu'à trois chiffres) ou 180*100 millimètres (pour les numéros au-delà de trois chiffres),
- pré-percée de deux trous,
- à angles droits,
- avec filet ombré,
- police d'écriture Helvetica Medium.
- coloris de fonds conforme au RAL 5002 ou 5022 et coloris de texte conforme au RAL 9003

Comment saurai-je si mon adresse est modifiée ?

Le certificat d'adressage est le document qui vous permettra d'être informé de votre adresse et d'effectuer les démarches nécessaires en cas de changement d'adresse. Les élus et agents se mobiliseront pendant l'automne et hiver 2023/2024 pour assurer la distribution en main propre des éléments suivants aux administrés concernés :

- Le certificat d'adressage certifiant la nouvelle adresse
- La plaque de numéro de voirie et ses systèmes de fixation
- Un guide du changement d'adresse pour vous aider dans vos démarches

Ces documents seront remis contre accusé de réception. En cas d'absence lors du porte-à-porte, un courrier sera laissé dans votre boîte-aux-lettres vous invitant à vous rendre en mairie récupérer ces éléments lors d'une permanence dont les dates et heure seront inscrits dans ledit courrier. En parallèle et le cas échéant, un certificat d'adressage sera également envoyé aux propriétaires non-occupants.

Diffusion de la nouvelle adresse

La commune a en charge la diffusion de la nouvelle adresse aux services suivants :

- Service gestionnaire du Cadastre
- Service des impôts fonciers
- Service Départemental d'Incendie et de Secours
- La Poste
- La brigade locale de gendarmerie

Par ailleurs, le renseignement de la base d'adresse locale GEOPAL par les services de la commune alimente également la base d'adresse nationale, base de donnée utilisée par les systèmes d'information géographique. L'espace France services sera également à votre disposition pour vous aider dans vos démarches vis-à-vis de vos interlocuteurs divers.



Restez informés : <https://www.vallonsdelerdre.fr/listes/urbanisme-3/>, rubrique « plan d'adressage communal »



DÉCHÈTERIES

Encore plus de recyclage !

C'est nouveau ! Désormais, il est possible de valoriser les tapis, les stores, les rideaux et voilages dans les déchèteries du Pays d'Ancenis, gérées par la COMPA. Plutôt que d'être jetés en tout-venant, ces déchets peuvent à présent être recyclés ou contribuer à produire de l'énergie. Dans la benne « Mobilier », on peut maintenant mettre les tapis et les stores rendus inutilisables. À proximité de cette benne ou case se trouve un grand sac « Mobilier » dans lequel sont à déposer les rideaux et voilages. Dans les déchets de mobilier, on retrouve aussi : les meubles et équipements d'intérieur (canapé, table à repasser...) et d'extérieur (salon de jardin, transat...) ; la literie (matelas, chauffeuse, sommier...) ; les couettes, oreillers, sacs de couchage. À noter : si ces articles sont en bon état, utilisables et propres, direction l'Écocyclerie du Pays d'Ancenis gérée par TroCantons (ou autre acteur du réemploi) plutôt que la déchèterie, pour leur donner une nouvelle vie !

UNIVERSITÉ PERMANENTE

Découvertes et connaissances pour tous !

Parce que chaque étape de la vie est une opportunité d'exploration et de découverte, l'Université permanente de Nantes est ouverte à toutes celles et ceux qui ont en commun l'envie de stimuler leur esprit. L'Antenne d'Ancenis et sa région propose pour sa nouvelle année universitaire des conférences, cours, ateliers et des sorties culturelles diverses. Chaque mois est organisée une conférence au cinéma Eden sur des thèmes variés (le vin, son histoire, les abbayes - les GAFAMS - le Vietnam - Monet - les routes de la soie - la géopolitique - les oiseaux les guerres de Vendée et les situations médicales éthiquement difficiles). Vous pouvez aussi suivre des cours sur l'histoire de l'art, l'herboristerie et de l'initiation à la sociologie, ainsi que des ateliers plus spécifiques sur la langue française, le vin et la vigne ou encore sur les sciences physiques sans oublier quelques sorties ludiques.

Une porte ouverte est organisée le lundi 18 septembre à 14h30, salle Loire à la Charbonnière à Ancenis-Saint-Géréon pour une présentation du programme, mais aussi pour mieux faire découvrir l'Université permanente.

SPORT SENIOR

Les séances Sport Senior reprennent le jeudi 21 septembre.

Un éducateur diplômé interviendra tous les jeudis de l'année, hors vacances scolaires. Deux créneaux horaires proposés : 14h-15h et 15h-16h. Cotisation annuelle : 135 €

Contact : florian.bahuaud@loire-atlantique.fr ou 06.48.66.12.40

Pourquoi éviter au maximum le tout-venant ?

Les déchets tout-venant déposés en déchèteries ne sont pas valorisés. Ils sont enfouis dans une installation de stockage de déchets. Les filières de recyclage se développent donc pour reprendre de plus en plus de matières plutôt qu'elles soient enfouies.

Aller à la déchèterie : conseils pratiques

- Bien préparer son chargement pour séparer les déchets par matière en amont (retirer les piles des jouets par exemple). Les plans des déchèteries sont disponibles sur le site de la COMPA pour organiser son chargement selon l'ordre de passage sur place.
- Ne pas utiliser de sacs – encore moins de sacs jaunes, réservés à la collecte des emballages - parce que chaque déchet doit être identifiable, donc déposé tel quel.
- Respecter le sens de circulation pour la sécurité de tous.

Plus d'informations sur pays-ancenis.com

MISSION LOCALE

Qu'est-ce que la Mission Locale ?

C'est une équipe qui est à l'écoute, accompagne et aide les jeunes de 16 à 25 ans inclus, sortis du système scolaire, résidant sur le Pays d'Ancenis. Et pourquoi ? Pour travailler au projet professionnel, un accès à la formation et aux démarches, une aide à la recherche d'emploi et à l'accès aux droits (mobilité, logement, santé, citoyenneté...)

La Mission Locale au plus près de chez vous ! Rendez-vous possible sur Ancenis-Saint-Géréon, Loireauxence (Varades), Ingrandes-Le-Fresne-sur-Loire, Vallons-de-l'Erdre (Saint-Mars-La-Jaille), Riaillé, Joué-sur-Erdre, Ligné.

Pour plus d'informations et prise de rendez-vous : 02.40.96.44.30 (ou par SMS au 06.02.07.75.37) - accueil@mlpaysancenis.fr

www.missionlocalepaysancenis.fr - Facebook et Instagram : Mission Locale du Pays d'Ancenis

CE SOIR, JE SORS MES PARENTS

La 20^e édition à Vallons-de-l'Erdre et Le Pin

20 ans, ça se fête ! Alors toutes les familles ont rendez-vous à Vallons-de-l'Erdre et à Le Pin ! C'est ici que le festival Ce soir, je sors mes parents, organisé par la Communauté de communes du Pays d'Ancenis (COMPA), s'installe cette année.

De nombreux spectacles remplis de poésie, d'humour, de frissons ; des moments plus intimistes ; de l'inédit ; des ateliers parents-enfants guidés par les artistes... l'événement n'a pas pris une ride et reste toujours aussi riche ! Le dimanche après-midi, c'est la fête autour de l'espace Paul GUIMARD : les spectacles et animations sont gratuits !

Pour célébrer cette 20^e édition, la COMPA offre 20 places à gagner par tirage au sort dans chaque commune du territoire. Tous les habitants du Pays d'Ancenis peuvent tenter leur chance. Rendez-vous à la mairie de votre commune de résidence du 4 au 29 septembre pour participer !

Tarifs : 4 € la place, 3 € la place à partir du deuxième spectacle acheté / Gratuit le dimanche après-midi

Billetterie : ouverture le mardi 3 octobre. Réservations à l'espace Tourisme et Loisirs, à la mairie déléguée de Saint-Mars-la-Jaille et sur www.pays-ancenis.com.



Jour	Heure	Durée	Compagnie	Spectacle / Atelier	Genre	Âge	Lieu
Ven. 20 oct.	20h	50 min	Cie Diabolo Menthe	Fénix Format A3	Théâtre d'images et musique	6 ans +	Espace des Ardoisières (Vritz)
	10h30	1h	Cie Charabia	Atelier parents-enfants	Jouer avec son souffle	1-3 ans	Le petit théâtre des Brousses (Saint-Mars-la-Jaille)
	11h/17h	40 min	Ronan LE GOURIEREC et Gweltaz HERVÉ	Sopryton ? Complètement barano !	Musique et projection	2 ans +	Espace Paul GUIMARD
Sam. 21 oct.	11h/17h	55 min	Collectif Les Alices / Natalia DUFRAISSE	Sur le chemin j'ai ramassé des cailloux	Rituel d'écoute	4 ans +	Salle polyvalente (Bonnœuvre)
	15h/20h	50 min	Les Hommes Sensibles	Bateau	Poésie gestuelle, théâtre d'objet, cirque sensible	5 ans +	Salle des Hêtres (Mauusson)
	15h	50 min	Cie Diabolo Menthe	Fénix Format A3	Théâtre d'images et musique	6 ans +	Espace des Ardoisières (Vritz)
	18h30	45 min	Cie La Salamandre	Un océan d'amour	Théâtre d'objet et univers de papier	7 ans +	Salle polyvalente Le Pin
	10h / 11h15	25 min	Cie Charabia	Souffle !	Du souffle, du corps, de la voix, de la musique	6 mois - 6 ans	MCL (Freigné)
Dim. 22 oct.	11h	1h30	Cie Diabolo Menthe	Atelier parents-enfants	Théâtre de papier	6 ans +	Bibliothèque Les Mots Passant (Saint-Mars-la-Jaille)
	11h	45 min	Ollivier LEROY et Anne-Laure BOURGET	Fantômes	Ciné-concert	3 ans +	Cinéma Jeanne d'Arc
	11h	45 min	Cie La Salamandre	Un océan d'amour	Théâtre d'objet et univers de papier	7 ans +	Salle polyvalente Le Pin
	14h30	1h	Cie La Ruse	Let's dance	Spectacle et bal rock	6 ans +	Autour de l'Espace Paul GUIMARD
	15h / 17h30	25 min	Camille JUDIC	Peau d'Âme	Cirque aérien	Tout public	
	16h	1h	FOCDAMN	Catch Kids Club	Improvisation de dessin commentée en musique	7 ans +	
	18h30	45 min	New Kidz		Concert de rock	5 ans +	Espace Paul GUIMARD

Loup-y-es-tu : 6 bibliothèques, 6 énigmes à résoudre !

Grâce à un smartphone, seul ou en équipe et à partir de 8 ans, la chasse au loup sera ouverte à compter du 18 octobre dans les bibliothèques de Vallons-de-l'Erdre et de Le Pin (Biblio'fil).

JUDO

La bonne activité pour la rentrée



Plusieurs fois dans l'année, les clubs de Châteaubriant et La Meilleraye de Bretagne participent aux entraînements à Vallons-de-l'Erdre pour rencontrer de nouveaux partenaires et découvrir d'autres façons de s'entraîner.

(politesse, respect, courage, modestie, contrôle de soi) et de gagner en souplesse, équilibre et force physique. L'apprentissage de cet art martial est progressif. Du niveau débutant au niveau avancé, chacun évolue à son rythme en fonction de ses aptitudes. Vous pouvez venir essayer l'activité gratuitement pendant deux cours dès la reprise le 6 septembre aux horaires suivants : 4-5 ans - mercredi 17h-18h30, 6-7 ans - jeudi 17h30-19h, 8-11 ans - jeudi 19h-20h30 et + de 12 ans - vendredi 19h45-21h30. Les inscriptions se font aux heures des entraînements. Le tarif est de 110 € pour l'année. Réductions pour les inscriptions multiples.

Contact : salle de la Charlotte (Saint-Mars-la-Jaille) - Simon BAULAND (président) : 06.89.54.50.22 ou Joanna CLEMENT (vice-présidente) : 06.76.94.78.13 - smsjudo@yahoo.fr - Facebook : www.facebook.com/smsjudo

FAMILLES RURALES DE FREIGNÉ

Retour sur le repas intergénérationnel

Le vendredi 30 juin à midi, les enfants de l'école Sainte Anne se rendent à la cantine et trouvent une trentaine de personnes de tous âges pour déjeuner avec eux. Le repas intergénérationnel est lancé. Colette avait concocté un repas composé de melon, de filets de poulet accompagnés d'une délicieuse sauce et de frites suivi de fromage et d'un gâteau au chocolat avec de la crème anglaise. Un délice pour les papilles. Enfants et adultes ont apprécié ce moment gourmand. Tout le monde est d'accord pour dire qu'il faut recommencer. Avis aux amateurs, à compter du 4 septembre, il sera possible de commander des repas à emporter ou à déguster sur place. Il faudra réserver 7 jours avant la date du repas au 06.52.16.26.74 ou par mail à coblancharde@orange.fr. Les bénévoles de Familles Rurales comptent sur vous pour développer cette nouvelle activité et remercient Colette, Monique, Blandine, Brigitte et Inès pour la confection et le service du repas. Un vrai travail d'équipe.

Le mois de septembre verra aussi l'arrivée d'une nouvelle directrice de centre : Stéphanie. Elle est habitante de Vallons-de-l'Erdre et motivée pour mettre en place de nouvelles idées. On va quand même lui laisser le temps pour prendre ses marques au sein de l'équipe. Bienvenue Stéphanie.

N'oubliez pas non plus le don du sang qui aura lieu le 15 septembre à la MCL.



CROIX ROUGE

Cours de FLE (Français Langue Étrangère)

Après une année studieuse et bien remplie, bilan de l'année suivi d'un repas partagé, aux multiples saveurs, avant la pause estivale.

Reprise le lundi 11 septembre. Inscription samedi 2 septembre de 10h à 12h à l'espace des Quatre Saisons. Les cours ont lieu les lundis, jeudis et samedis de 10h à 12h. Une préparation au DELF (diplôme d'étude de la langue Française) sera aussi proposée cette année.

Contact et renseignements : Liliane GLÉMIN au 06.30.57.09.98



SPORT/FITNESS

Les cours reprennent à Vritz

Les cours de sport/fitness reprendront à partir du 21 septembre à l'espace des Ardoisières à Vritz. Changement de professeur pour la rentrée, les cours seront animés par Claire TRILLOT. Deux séances sont proposées : un cours seniors les jeudis de 18h à 19h (équilibre, mémoire, stretching, gym sur chaise, activités dansées, renforcement musculaire, jeux collectifs, relaxation) et un cours adultes tonique de 19h15 à 20h15 (zumba, circuit training, step, cardio boxe, fitball, pound fitness, cardio training, body zen).

Tarifs : 110 € l'année, 5 € le cours, 1^{er} cours d'essai gratuit

Renseignements : o2mi@hotmail.fr

NEWFEEL YOGA

COURS DE YOGA POSTURAL - des pieds à la tête

Hatha yoga Santé, yoga adapté, yoga dynamique, ateliers à thème, soins aux bols tibétains, Christelle vous accueille sur 9 créneaux horaires du lundi au jeudi.

Contact : 06.12.17.37.64 - christelle.newfeel@gmail.com

YOGA SONG

Découvrez le Kundalini Yoga

Les cours de Kundalini yoga reprendront avec un cours « découverte » le mercredi 13 septembre à 9h30 et 19h, à la salle polyvalente de Bonnœuvre.

Le Kundalini yoga renforce le système immunitaire, apaise le système nerveux, améliore les fonctions lymphatiques et glandulaires. Il permet aussi de se recentrer apportant calme, détente, lâcher prise avec une meilleure gestion du stress. Ce yoga est une pratique ancestrale qui travaille sur l'énergie du corps. C'est une technologie spécifiquement adapté à l'humain.

Témoignages des élèves :

« Très belle découverte pour cette première année, le yoga m'a apporté de la sérénité et aussi de l'apaisement. »

« Pendant le cours, je suis dans un espace hors du temps, je suis dans ma bulle, dans un espace privilégié. »

« Ça m'a permis de prendre confiance en moi. »

« J'attends le cours suivant avec impatience. »

Contact : 06.69.00.83.60 – brunog68@yahoo.com

MULTISPORTS

Pratiquez plusieurs sports à la fois

L'association Multisports adultes propose de pratiquer une dizaine de sports au cours de la saison, le changement d'activités ayant lieu à peu près tous les mois. Bien pratique pour celles et ceux qui veulent se dépenser tout en s'amusant, sans s'engager dans un sport en particulier. Les séances encadrées par un animateur débutent par un échauffement ludique, suivi d'exercices sous forme de petits jeux et se finissent par des matchs amicaux.

Reprise de l'activité multisports adultes mixte le lundi 11 septembre de 20h30 à 22h salle Charles-Henri de Cossé Brissac (Saint-Mars-la-Jaille)

Sports collectifs : basket, hand, foot, ultimate, volley, kinball...

Sports individuels : badminton, tennis de table...

Cotisation : 60€ pour l'année.

Contact : Stéphanie HODÉ au 07.61.38.53.03 ou à ass.multisportstmars@laposte.net

ATELIER DU PETIT CHEMIN

Ateliers d'arts plastique

Un temps régulier pour se consacrer à la création artistique dans une ambiance conviviale pour s'exprimer, déployer son imaginaire et développer son projet personnel en dessin, peinture ou volume, découvrir des sources d'inspiration et des modes de création originaux sous la forme de jeux ou d'expérimentations, voir ou revoir des notions de dessin et de théorie des couleurs, partager et réfléchir ensemble sur des grandes questions artistiques.

- Ateliers adultes : mardi de 14h30 à 17h et de 17h à 19h30 : 95 €/trimestre
 - Ateliers enfants/ados : mercredi de 14h à 15h30 et de 16h à 17h30 : 90 €/trimestre ou 255 € l'année (matériel inclus pour les enfants)
- + Adhésion au Syndicat d'initiative : 10 €

Atelier d'essai gratuit

Avec l'accompagnement de Flora Marc, artiste plasticienne, à l'espace des Quatre Saisons (Saint-Mars-la-Jaille)

Inscription et renseignements : flora.marc@gmail.com - 06.16.19.16.15

CIE THALIACHORE

Ateliers théâtre

La compagnie Thaliachore propose des ateliers théâtre pour enfants (à partir de 5 ans) et adolescents sur la commune de Vallons-de-l'Erdre.

- Pour les 5-7 ans : les mercredis de 10h à 11h à la MCL de Freigné.
- Pour les 8-12 ans : les mercredis de 11h à 12h30 à la MCL de Freigné.
- Pour les 12-15 ans : les mardis de 17h à 19h30 au foyer des jeunes de Saint-Mars-la-Jaille.

Ateliers d'essais gratuits la semaine du 11 au 17 septembre 2023.

Informations et inscriptions auprès de Samantha PELÉ (professeure de théâtre) au 06.27.91.82.18 ou ateliers.thaliachore@gmail.com

MUSÉE BRAUD

Journées du Patrimoine

Vu le succès remporté en 2022, le musée BRAUD renouvelle son animation lors des Journées Nationales du Patrimoine qui auront lieu les 16 et 17 septembre 2023. Pour ce week-end, le musée sera ouvert en continu de 10h à 18h. Comme l'an passé, les bénévoles proposeront des visites sur le thème «Sur les traces d'Alexandre BRAUD». Les participants découvriront les différents lieux qui ont marqué l'entreprise et Saint-Mars-la-Jaille. Le parcours se fera par transport.

REPRISE DES COURS

TendanSe & Cie

L'association propose des cours de danse contemporaine et classique pour enfants, adolescents et adultes. Les cours reprennent le 11 septembre à la salle de la Charlotte (Saint-Mars-la-Jaille) ; deux essais gratuits sont possibles.

Inscription via [HelloAsso](#)
TendanSe&Cie



Gymnastique Inter-Âges

Reprise des cours avec inscriptions sur place le lundi 11 septembre, salle de la Charlotte de 9h15 à 10h15. Les cours sont toujours donnés par notre animatrice Nadine YOU. L'assemblée générale aura lieu ce même jour à l'issue du cours.

Contact : Monique MICHEL au 06.04.09.03.28 ou Marie-Anne HUBERT au 06.80.30.21.72

Artem Danse

ARTEM propose des cours de danse de l'éveil à l'adulte. L'assemblée générale aura lieu le mardi 5 septembre 2023 à 20h30 à la salle des Hêtres de Maumusson. Les inscriptions pour la saison à venir qui reprendra à partir du 18 septembre se feront à la fin de celle-ci. N'hésitez pas à venir découvrir l'association, 2 cours découverte sont proposés en début d'année.



Contact : artemdance@aol.fr – 07.88.97.96.01

Saint-Mars Danse

Si vous aimez danser et souhaitez sortir de votre quotidien, vous aérer le corps et l'esprit, rejoignez l'association Saint-Mars Danse ! Tous les styles de danse sont explorés dans une ambiance conviviale, décontractée, mais néanmoins studieuse. Les cours sont animés par Annaïg LE GAL le mardi de 19h à 20h pour la danse en couple et de 20h15 à 21h15 pour la danse en ligne, à la salle polyvalente de Bonnœuvre. Des cours découverte sont organisés les 12 et 19 septembre. L'association propose aussi des après-midi détente un vendredi par mois qui débiteront le 22 septembre de 14h30 à 18h.

Contact : saintmarsdanse44540@gmail.com - Sylviane SUREAU 06.07.97.53.10 - Claudine GICQUEAU 06.87.65.11.80

VAL'ON DANSE

Qu'il est bon de danser !

L'association Val'On Danse s'apprête à reprendre ses activités de danse en ligne et de danse en couple. Au programme de cette nouvelle saison, rock, batchata, chacha, tango, paso doble, country, madison, charleston, zumba, mambo, quick step et bien d'autres encore. Si les danses de salon pâtissent parfois d'une image démodée, elles sont pourtant une discipline parfaite pour se muscler à tout âge en s'amusant. Revenue sur le devant de la scène grâce notamment à l'émission « Danse avec les stars », les danses de salon connaissent un regain de popularité ces dernières années. Les cours auront lieu chaque lundi soir, dans une ambiance conviviale mais néanmoins studieuse : de 20h à 21h (danse en ligne), de 21h à 22h (danse de salon). Ils sont dispensés par Michel GOULVENT, diplômé de la Fédération des Sports de Danse et plusieurs fois récompensé lors de championnats. Deux soirées découverte auront lieu les lundis 11 et 18 septembre à partir de 20h. Vous pouvez aussi venir découvrir l'association lors de l'assemblée générale qui se déroulera le lundi 4 septembre à 20h, à la MCL de Freigné.

Contact : val.on.danse@gmail.com ou
06.48.27.13.77 (Cathy GUILLAUMEUX)



UNC

Retour sur la cérémonie de la Moulinière



Le 6 août 2023 a eu lieu la cérémonie pour honorer les trois FFI abattus par les allemands il y a 79 ans. À cette occasion, Robert PRODHOMME, président du souvenir français, Thierry VANDAELE, Maire délégué de Saint-Mars-la-Jaille et Jean-Yves PLOTEAU, Maire de Vallons-de-l'Erdre se sont exprimés sur cette triste journée. Tous les trois appelant à ne pas oublier l'histoire tragique de cette guerre où ces trois personnes ont perdu la vie. L'UNC de Saint-Mars-la-Jaille était accompagnée pour cette cérémonie de tous les présidents UNC de Vallons-de-l'Erdre venus avec leurs porte-drapeaux. D'autres communes étaient aussi représentées, ce qui a porté le nombre de drapeaux à 22. Deux gerbes ont été déposées. Après la cérémonie, Jean-Yves PLOTEAU a convié tous les participants au verre de l'amitié, tous ont pu profiter de ce moment de convivialité pour échanger sur cette triste journée vécue par les Saint-Marsiens en 1944.

LA BOÎTE À MALICE

Marché des P'tits Loups

La Boite à Malice organise la 25^e édition du «Marché des P'tits Loups» : bourse aux vêtements enfants de 0 à 14 ans, vêtements de grossesse (possibilité d'essayage sur place), matériel de puériculture, jeux et jouets (tout âge), vélo, déguisement, livres... (pas de jeux vidéo). Cette bourse se déroulera samedi 7 octobre 2023 de 10h à 18h et dimanche 8 octobre 2023 de 10h à 12h dans la salle polyvalente de Bonnoeuvre. La seconde main est une tendance actuelle même si la Boite à Malice pratique cette économie solidaire et circulaire depuis 2008. Alors soyez curieux et venez à cette bourse d'hiver pour découvrir plein de petits trésors pour vos loulous ! Et à l'occasion de cette 25^e édition, une tombola est organisée pour gagner une box « C'est tout trouvé » (produits locaux issus de l'artisanat français) d'une valeur de 60 € ! Les Malicieuses vous attendent nombreux(euses) !



Si vous souhaitez rejoindre l'association, n'hésitez pas à nous contacter sur boite.a.malice@gmail.com

MAUM'ART

Les Variétés de Maumusson : vers l'infini et l'au-delà

Qui dit rentrée, dit reprise des variétés. L'association Maum'Art commence dès à présent à préparer son spectacle. Après avoir recruté son équipage en 2022, cette année la troupe de Maum'Art part vers de nouvelles aventures. Les préparatifs de cette nouvelle édition ont commencé dès juillet pour le bureau, qui s'est creusé les méninges pour imaginer un spectacle haut en couleurs. En ce moment même, les Maum'artiens échauffent leurs voix, leurs gestes et leurs textes afin d'être fin prêts à vous accueillir et partager avec vous, un petit bout de leur univers variétiste. Nouveaux décors, nouvelles recrues, nouveaux costumes viendront illuminer les soirées des week-ends du : samedi 18 (20h30) et dimanche 19 novembre (15h) ; samedi 25 (20h30) et dimanche 26 novembre (15h) ; vendredi 1^{er} (20h30) et samedi 2 décembre (15h). Venez partager avec nous cette saison 2023 sous la lune de la salle des Hêtres (Maumusson). Un spectacle gratuit pour les petits de -12 ans à la première séance, puis accessible les autres séances à partir de 3,50 € pour les mineurs et 7,50€ pour les plus grands.



QUE FAIRE À VALLONS-DE-L'ERDRE ?

TRICO'THÉ

Par le réseau Biblio'fil
Vendredi 1^{er} septembre - 15h
Vendredi 6 octobre - 15h
Bibliothèque (Bonnœuvre)
 Venez avec votre tricot, votre crochet, votre broderie en cours pour partager un moment convivial autour d'un thé ou d'un café.

RANDONNÉE PÉDESTRE ET VTT

Par le Comité des fêtes de Bonnœuvre
Dimanche 3 septembre
départ 7h30>9h30
Salle polyvalente (Bonnœuvre)
 Circuits pédestres : 6 - 12 - 18 km
 Circuits VTT : 25 - 35 km
 Engagements 7 € adulte et 4 € -12 ans

CARS AND COFFEE

Par Les Rouleurs Passionnés
Dimanche 3 septembre
9h30>12h
Plan d'eau (Saint-Mars-la-Jaille)
 Thème : 55 ans de la Méhari Citroën et spécial Volkswagen (Cox, Combi, Golf). Visite libre



TABLE OUVERTE

Par La Pause Solid'Erdre
Dimanche 3 septembre
Dimanche 1 octobre - 12h
La Pause Solid'Erdre (Bonnœuvre)
 Et si on mangeait ensemble ce dimanche ? Chacun apporte ce qu'il peut, ce qu'il veut et on met tout en commun
Contact : 09.77.33.69.77

L'APREM'ÉCHECS ET JEUX

Par La Pause Solid'Erdre
Dimanche 3 septembre
Dimanche 1 octobre
14h30>17h30
La Pause Solid'Erdre (Bonnœuvre)
 Ouvert à tous, joueur averti ou débutant. Si tu as un échiquier, il sera le bienvenu.
Contact : 09.77.33.69.77

ASSEMBLÉE GÉNÉRALE

Par Val'On Danse
Lundi 4 septembre - 20h
MCL (Freigné)

ASSEMBLÉE GÉNÉRALE

Par Artem Danse
Mardi 5 septembre - 20h30
Salle des Hêtres (Maugusson)

COURS DE GYMNASTIQUE

Par le Club des Jonquilles
Mercredi 6 septembre - 9h10
Salle des Hêtres (Maugusson)

REPRISES DES ACTIVITÉS

Par le Cercle de l'âge d'or
Jeudi 7 septembre - 14h
Espace Paul GUIMARD (Saint-Mars-la-Jaille)

RENCONTRES DU CLUB

Par le Club de la Fraternité
Jeudis 7 et 21 septembre
Jeudis 5 et 19 octobre
14h - Salle du club (Vritz)

RENCONTRE MENSUELLE

Par le Club des Jonquilles
Jeudi 7 septembre - 14h30
Salle du Lavoir (Maugusson)

ASSEMBLÉE GÉNÉRALE

Par l'AGEM
Vendredi 8 septembre - 20h
Salle polyvalente (Bonnœuvre)

DÉCOUVERTE DE LA MARCHÉ NORDIQUE

Par les Bâtons de l'Erdre
Samedi 9 septembre - 9h
Plan d'eau (Saint-Mars-la-Jaille)
 Les bâtons sont prêtés.
Inscription au 06.82.04.04.16 ou à marchenordique.riaille@gmail.com

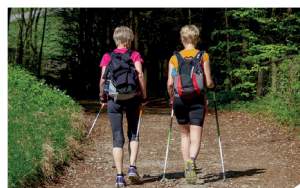

ASSEMBLÉE GÉNÉRALE

Par Gymnastique Inter-Âges
Lundi 11 septembre
9h15>10h15
Salle de la Charlotte (Saint-Mars-la-Jaille)

PAUSE ENCHANTÉE

Par La Pause Solid'Erdre
Mardi 12 septembre
Mardi 10 octobre
14h30>16h30
La Pause Solid'Erdre (Bonnœuvre)
 Vous aimez chanter et jouer d'un instrument, venez simplement juste pour le plaisir de partager un moment en chansons et en musique !
Contact : 09.77.33.69.77

DON DE SANG

Par Familles Rurales de Freigné
Vendredi 15 septembre
16h>19h30
MCL (Freigné)
Sur rendez-vous : dondesang.efs.sante.fr

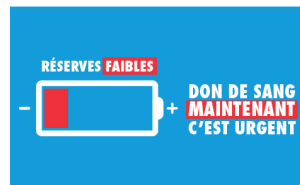

JOURNÉES EUROPÉENNES DU PATRIMOINE

Par le Musée BRAUD
Samedi 16 et dimanche 17 septembre - 10h>18h
Musée BRAUD (Saint-Mars-la-Jaille)
 Journées continues avec entrée gratuite. Les bénévoles proposeront des visites sur le thème «Parcours Historique BRAUD». Les participants découvriront les différents lieux qui ont marqué l'entreprise et Saint-Mars-la-Jaille. Le parcours se fera par transport.

Par le Château de la Motte
Samedi 16 et dimanche 17 septembre - 14h>18h
Château de la Motte (Maugusson)
 Entrée libre et gratuite
 Exposition du sculpteur Serge SANGAN

Par le Château de BOURMONT
Samedi 16 septembre
14h>18h
Dimanche 17 septembre
10h>18h
Château de BOURMONT (Freigné)
 Animations variées et visites guidées des extérieurs, du parc et de la chapelle du château de BOURMONT
 Restauration sur place
 Tarif : 6 € à partir de 10 ans

Par le Château de COSSÉ DE BRISSAC
Samedi 16 et dimanche 17 septembre - 10h>18h
- Château de COSSÉ DE BRISSAC (Saint-Mars-la-Jaille)
 Visite possible des jardins et du parc

Par le Département de Loire-Atlantique
Samedi 16 et dimanche 17 septembre - 14h, 15h30, 17h
Église du Vieux Bourg (Saint-Sulpice-des-Landes)
 Visites guidées gratuites

REMISE DU PRIX BD DU PAYS D'ANCENIS

Par le réseau Biblio'fil
Samedi 16 septembre
10h>12h
Bibliothèque
(Saint-Mars-la-Jaille)
Annonce de la sélection du
prix 2023-2024
En présence de l'association
Ancenis BD et des auteurs
Arnaud DELALANDE et
Laurent BIDOT, gagnants du
Prix BD 2022-2023 avec leur
album « Après la rafle »

CONCOURS DE BELOTE

Par le Club de la Vallée de
l'Erdre
Samedi 16 septembre - 14h
Salle polyvalente
(Bonnœuvre)
Engagement 7€ par personne
Ouverture des portes à 13h30

COUP D'POUCE COUTURE

Par La Pause Solid'Erdre
Lundi 18 septembre
Lundi 16 octobre
14h>17h
La Pause Solid'Erdre
(Bonnœuvre)
Vous avez des petits
ouvrages en attente. Venez
échanger trucs et astuces
pour vous aider à le faire.
Inscription au 06.24.34.06.67

ACTIVITÉ MARCHÉ

Par Familles Rurales de Vritz
Mardi 19 septembre - 14h
Place de l'Église (Vritz)
Reprise de l'activité, ouverte
à tous, circuit de 8 km
Contact : Guylaine LANDRON
au 06.40.75.14.13

CONCOURS DE PÉTANQUE

Par l'Amicale de pétanque
maumussonnaise
Mercredi 20 septembre - 14h
Plan d'eau (Maumusson)
Inscription de 13h à 13h30

ATELIER CUISINE + REPAS PARTAGÉ

Par La Pause Solid'Erdre et
les Restos du Coeur
Jeudi 21 septembre
Jeudi 19 octobre
10h>14h
La Pause Solid'Erdre
(Bonnœuvre)
Cuisiner ensemble des
recettes simples et
astucieuses et partager un
repas
Inscription avant le 17
septembre et avant le 15
octobre au 06.24.34.06.67

ATELIER JARDINAGE

Par la Pause Solid'Erdre
Jeudi 21 septembre
Jeudi 19 octobre - 10h>12h
La Pause Solid'Erdre
(Bonnœuvre)
Pour embellir les extérieurs
de la Pause Solid'Erdre,
entretenir ce qui existe,
imaginer un aménagement
végétal, apprendre et
transmettre quelques trucs
de jardinage...
Contact : 09.77.33.69.77

COUP D'POUCE NUMÉRIQUE

Par La Pause Solid'Erdre
Vendredi 22 septembre
Vendredi 20 octobre
14h30>16h30
La Pause Solid'Erdre
(Bonnœuvre)
Pour apprendre à mieux se
servir de son ordinateur, sa
tablette ou son téléphone
Contact : 09.77.33.69.77

CONCOURS DE BELOTE

Par le Cercle de l'âge d'or
Samedi 23 septembre
Espace Paul GUIMARD
(Saint-Mars-la-Jaille)
Ouvert à tous

MARCHE MENSUELLE

Par le Club des Jonquilles
Lundi 25 septembre
Lundi 23 octobre - 9h
Salle du Lavoir
(Maumusson)

PAUSE CONVIVIALE

Par La Pause Solid'Erdre
Lundi 25 septembre
14h>17h
La Pause Solid'Erdre
(Bonnœuvre)
Activité particulière du
mois : les locaux de la
Pause Solid'Erdre n'ont
pas toujours été une école.
Vous qui avez fréquenté
ce lieu il y a quelques
années, venez raconter ce
que vous y faisiez ! Venez
avec vos souvenirs, photos,
documents...
Contact : 09.77.33.69.77
Lundi 30 octobre - 14h>17h
La Pause Solid'Erdre
(Bonnœuvre)
Activité particulière du mois :
accueil des résidents d'un
Foyer ou des participants
d'un autre groupe de
convivialité (à confirmer)

ATELIER BRUITAGE

Par le réseau Biblio'fil
Samedi 30 septembre
10h>12h30
Bibliothèque
(Saint-Mars-la-Jaille)
Découvrez le savoir-faire
artistique du bruitage. Après
un petit tour d'objets, qui
détachés de leur fonction
première offrent des
bruits inattendus, place
à l'expérimentation, la
réinvention de dialogues
et la composition de
votre propre bande-son
de séquences muettes.
Animé par Julie BRÉBION,
médiatrice du cinéma.
Tout public à partir de 10 ans
Sur réservation au
02.40.97.37.26 ou
directement à la bibliothèque

REPAS DES AÎNÉS

Par la commune
Du 30 septembre au
25 novembre
Dans chaque commune
déléguée
Plus d'infos p.7

RÉCITAL D'ORGUE

Par les Amis de l'Orgue
Dimanche 1^{er} octobre - 16h
Église Saint Médard
(Saint-Mars-la-Jaille)
Mickaël DURAND, titulaire de
l'orgue de la cathédrale de
Nantes, et Gaëlle COULON,
titulaire de l'orgue de
l'église Saint-Pasquier à
Nantes, forment le duo à
quatre mains Alter Organo.
À travers le grand orgue et
l'orgue portatif médiéval, ils
interpréteront des œuvres de
VON BINGEN, DU CAURROY
et BACH. Tarif : 10 € (gratuit
pour les moins de 16 ans)
 *Billetterie sur*
HelloAsso
Plus d'infos sur
www.amisdelorguestmeda.
wixsite.com/website
Contact : lesamisdelorgue
stmedard44@gmail.com



CONFÉRENCE LES MESURES DE PROTECTION JURIDIQUE

Par le CLIC du Pays d'Ancenis
Mardi 3 octobre - 14h30
Espace Paul GUIMARD
(Saint-Mars-la-Jaille)
Tutelle, curatelle, habilitation,
sauvegarde, mandat de
protection. Plus d'infos p7
Contact : 02.40.96.12.51



PORTES OUVERTES DE L'ESPACE FRANCE SERVICES

Par l'espace France services
Du 3 au 15 octobre
Plus d'infos p.6
Contact : 02.85.29.33.03

ATELIER AMELI ET MON ESPACE SANTÉ

Par l'espace France services
Mardis 3 et 10 octobre
 14h>16h
 Bibliothèque
 (Saint-Mars-la-Jaille)
Inscription au 02.85.29.33.03

FORUM SPORT-SANTÉ SENIOR

Par le **CORERS** et le **CODERS**
Jeudi 5 octobre
 Espace Paul **GUIMARD**
 (Saint-Mars-la-Jaille)

REPAS DES ANCIENS

Par le Club des Jonquilles
Jeudi 5 octobre - 12h
 Salle des Hêtres (Maumusson)

SPECTACLE LES FO-PLAFONDS

VallonScènes
Samedi 7 octobre - 20h30
 Espace Paul **GUIMARD**
 (Saint-Mars-la-Jaille)
 Spectacle proposé par le CMJ
 Huit musiciens détournent des objets pour en faire des instruments capables de produire un son mélodique.
 *Billetterie sur*
www.billetweb.fr/pro/vallondelerdre



MARCHÉ DES P'TITS LOUPS

Par la Boîte à Malice
Samedi 7 octobre - 10h>18h
Dimanche 8 octobre - 10h>12h
 Salle polyvalente (Bonnœuvre)
 Bourse aux vêtements enfants de 0 à 14 ans, vêtements de grossesse, matériel de puériculture, jeux et jouets, vélo, déguisement, livres...



ATELIER SCRAPBOOKING

Par la Pause Solid'Erdre
Lundi 9 octobre - 14h>17h
 La Pause Solid'Erdre (Bonnœuvre)
 Pour découvrir cette technique, embellir ensemble un album photos de la Pause Solid'Erdre et repartir avec des idées à reproduire chez soi...
Contact : 09.77.33.69.77

PROJECTION DU FILM «LA LETTRE»

Par la Pause Solid'Erdre
Vendredi 13 octobre
 14h15>17h
 La Pause Solid'Erdre (Bonnœuvre)
 En partenariat avec le groupe Eglise Verte de la Paroisse Nouvelle Alliance. Rencontre entre le Pape François et des personnes issues de différentes régions du monde, ce documentaire invite à agir pour la sauvegarde de notre maison commune (la Terre) et la fraternité avec les plus vulnérables.
Contact : 09.77.33.69.77

THÉÂTRE «ET SURTOUT POUR LE PIRE»

Par Les Saltimbanques
Du 14 au 28 octobre
 20h30 / 15h
 Théâtre de Freigné
 Comédie de Viviane TARDIVEL mise en scène par Virginie ORHON
 Tarifs : 8 € adulte, 4 € de 6 à 12 ans, gratuit pour les -12 ans uniquement le samedi 14
 *Billetterie sur*
HelloAsso
Réservations après
18h au 06.76.66.32.72



SCRABBLE EN DUPLICATE

Par le réseau Biblio'fil
Vendredi 13 octobre
 14h30>17h
 Bibliothèque (Saint-Mars-la-Jaille)
 Apportez votre jeu et confrontez-vous aux autres joueurs !

MATINÉE JEUX

Par le réseau Biblio'fil
Samedi 14 octobre
 10h>12h30
 Bibliothèque (Freigné)
 La ludothèque Lulu Prêt vous propose de venir jouer en famille ou entre amis.

LOUP YES-TU ?

Par le réseau Biblio'fil
À partir du mercredi 8 octobre
 Bibliothèques de Vallons-de-l'Erdre
 La chasse au loup est ouverte ! 6 lieux, 6 énigmes à décoder, 6 badges différents à gagner ! Jeu par équipe de 2 à 4 joueurs ouvert à tous. À partir de 8 ans accompagné d'un adulte. L'équipe doit être muni d'un smartphone.

VERNISSAGE DE L'EXPOSITION DE DELPHINE PERRET

Par le réseau Biblio'fil
Vendredi 20 octobre - 18h
 Bibliothèque (Saint-Mars-la-Jaille)
 Exposition «Clairière» à découvrir jusqu'au 2 décembre

FESTIVAL CE SOIR, JE SORS MES PARENTS

Par la COMPA
Du 20 au 22 octobre
 Vallons-de-l'Erdre - Le Pin
 Plus d'infos p.13



ATELIER DE LITHOPHANIE

Par le réseau Biblio'fil
Mercredi 25 octobre
 15h>17h
 Bibliothèque (Saint-Mars-la-Jaille)
 Technique qui consiste à graver des images ou des textes sur un support et en les révélant par transparence
Sur réservation au 02.40.97.37.26 ou directement à la bibliothèque

REPAS DU CLUB

Par le Cercle de l'âge d'or
Jeudi 26 octobre
 Espace Paul **GUIMARD**
 (Saint-Mars-la-Jaille)

MATINÉE JEUX

Par le réseau Biblio'fil
Samedi 28 octobre - 10h
 Bibliothèque (Saint-Mars-la-Jaille)
 Découvrez plusieurs jeux de société qui seront ensuite disponibles dans la bibliothèque. Tout public.

CINÉMA JEANNE D'ARC



RETROUVEZ LA PROGRAMMATION COMPLÈTE SUR



cinema.jannedarc.free.fr



Cinéma Jeanne D'Arc
 Vallons-de-l'Erdre



[cinema.jeanne.d.arc](https://www.instagram.com/cinema.jeanne.d.arc)

Tarifs :

- 6 € à partir de 14 ans
- 4 € moins de 14 ans
- 1€ supplément 3D

Avec la carte de fidélité :
 10^e entrée gratuite